しゃぶしゃぶ テーブルオーダーバイキング

豚玄亭一押し

豚玄亭の出汁しゃぶコース

2時間食べ放題（100分ラストオーダー）

・豚しゃぶ・お鍋の具・一品・野菜・ご飯

レギュラー　お一人様 **2,980円**

選べる

おすすめ

そばつゆ出汁

豊かな香りに仕上げた自慢のそばつゆ出汁。たっぷりのネギと一緒にお召し上がりください。

女性に人気

美肌コラーゲン入り健康野菜スープ

鶏がらがベースの、コラーゲンたっぷり野菜スープ

特選和牛蕎麦しゃぶコース

・牛しゃぶ・和牛握り

2時間食べ放題　・豚しゃぶ・お鍋の具・一品・野菜・ご飯

レギュラー　お一人様 **4,980円**

要予約

特選和牛すき焼きコース

・先附・タンステーキ・自家製豆腐
・すき焼き・和牛握り・〆の蕎麦
・デザート

食べ放題なし

レギュラー　お一人様 **4,980円**

◉**2時間飲み放題**（サッポロ生ビール・日本酒・ソフトドリンク含む）　お1人様 **1,580円**

◉**ソフトドリンク2時間飲み放題**（中学生以下）……　お1人様 **500円**

※表示価格は全て税別価格です。

自慢のしゃぶしゃぶ肉

〈鮮度にこだわった切りたての肉〉

秋田豚　バラ肉スライス …… 680円

秋田豚　ロース肉スライス …… 780円

鍋の具

秋田県産 健康薬味ネギ …… 480円

水　菜 …… 320円

人　参 …… 320円

豆　苗 …… 320円

しいたけ …… 280円

しめじ …… 280円

えのき …… 280円

山内産 きくらげ …… 280円

マッシュルーム …… 320円

秋田豚の自家製つくね …… 480円

手作り餃子セット …… 500円

ご飯・麺

秋田こまち …… 180円

豚玄亭カレー …… 480円

〆の蕎麦 …… 380円

〆のうどん …… 380円

※表示価格は全て税別価格です。

一品料理

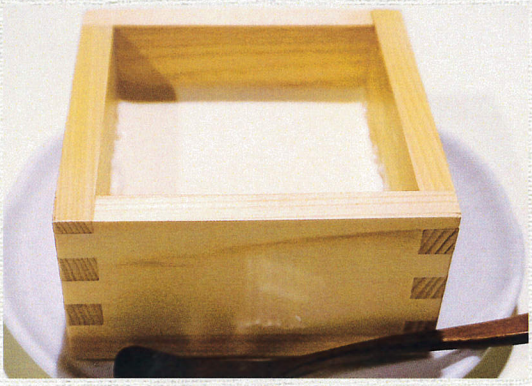

自家製 できたて 豆富 …… 480円

鶏のから揚げ …… 530円

一口エビフライ …… 480円

海老のあんかけ茶碗蒸し …… 480円

豚のしょうが焼き …… 580円

キムチ（白菜） …… 380円

長芋キムチ …… 410円

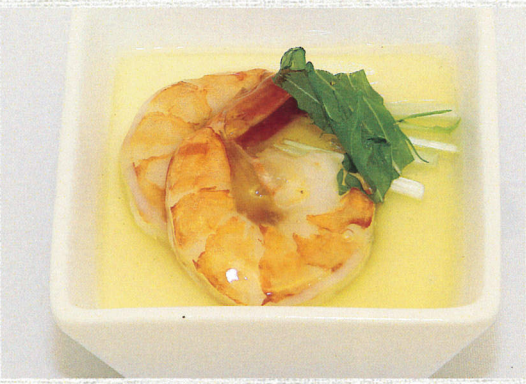

塩ゆで枝豆 …… 380円

ソーセージの盛り合わせ …… 530円

ざく切り塩キャベツ …… 380円

厚切りベーコンディッシュ …… 530円

フライドポテト …… 380円

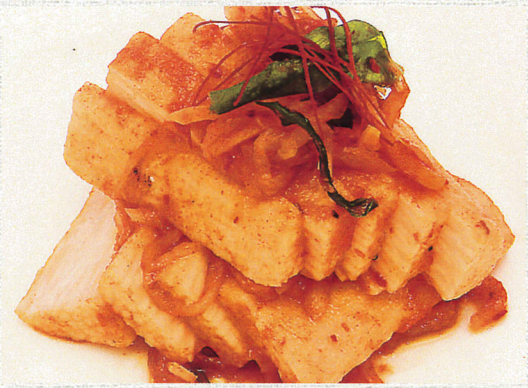

デザート（食べ放題の場合 一人様一品）

植木鉢の和風ティラミス …… 380円

季節の氷蜜アイス …… 530円

※表示価格は全て税別価格です。